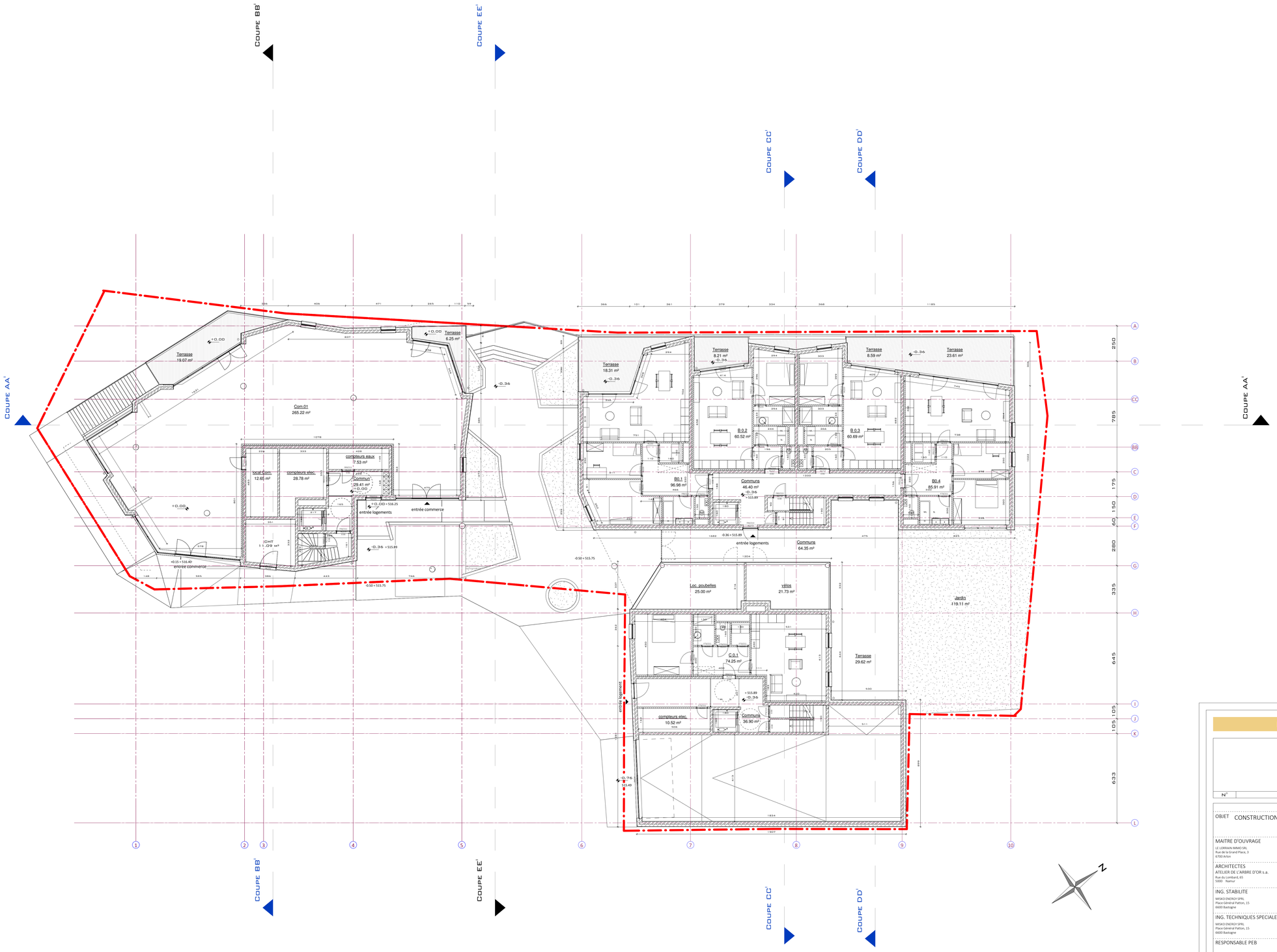

PERMIS D'URBANISME

N°	Description	Date	Remis à

OBJET CONSTRUCTION DE 41 LOGEMENTS, UNE SURFACE COMMERCIALE ET UN PARKING
Rue des Remparts / Rue de Marche
6600 Bastogne

MAITRE D'OUVRAGE — POUR ACCORD
LE LORRAIN IMMO SRL
Rue de la Grand Place, 3
6700 Arlon

ARCHITECTES — POUR ACCORD
ATELIER DE L'ARBRE D'OR s.a.
Rue du Lombard, 65
5000 Namur

ING. STABILITE — POUR ACCORD
MISKO ENERGY SPRL
Place Général Patton, 15
6600 Bastogne

ING. TECHNIQUES SPECIALES — POUR ACCORD
MISKO ENERGY SPRL
Place Général Patton, 15
6600 Bastogne

RESPONSABLE PEB — POUR ACCORD

COORDINATEUR SECURITE SANTE — POUR ACCORD

TITRE: Plan +00
N° PLAN: 3

KEY PLAN

N° DOSSIER	TECHNIQUE
957	AR
ECHELLE	STADE
1 : 100	PU
DATE	REVISION
01/06/2020	- A B C D E F G H I J K L M